

Memory Express Return Zertifikat

auf die Aktie der Allianz SE (Ausgabetag 23.07.2019)

Memory Express Return Zertifikate kombinieren die Möglichkeit einer vorzeitigen Fälligkeit mit der Chance auf Ausschüttungen während der Laufzeit. Das Besondere ist der eingebaute Memory-Effekt, der die Nachzahlung eventuell ausgefallener Ausschüttungen ermöglicht. Im Gegenzug besteht das Risiko, am Laufzeitende vollständig an Kursverlusten beteiligt zu sein, wenn die eingebaute Barriere am Laufzeitende unterschritten wird.

Mögliche vorzeitige Fälligkeit durch Express-Funktion

Dieses Memory Express Return Zertifikat bezieht sich auf die Aktie der Allianz SE und hat eine maximale Laufzeit von vier Jahren. Während der Laufzeit kann es fällig und vorzeitig zurückgezahlt werden. Hierfür wird der Schlusskurs der Aktie an den vorzeitigen Bewertungstagen mit dem vorzeitigen Auszahlungslevel (100 Prozent vom Schlusskurs der Aktie am Ausgabetag des Zertifikats) verglichen:

- Schließt die Aktie auf oder über dem vorzeitigen Auszahlungslevel, erhalten Sie den vorzeitigen Auszahlungsbetrag von 1.000 Euro.
- Schließt die Aktie unter dem vorzeitigen Auszahlungslevel, läuft das Zertifikat automatisch weiter.

Komfortable Barriere verbessert die Gewinnchancen

Kommt es zu keiner vorzeitigen Fälligkeit, entscheidet der Schlusskurs der Aktie am letzten Bewertungstag (Referenzpreis) über die Art und Höhe der Rückzahlung. Hierfür wurde am Ausgabetag eine Barriere bei 70,5 Prozent des Schlusskurses der Aktie festgelegt:

- Liegt der Referenzpreis auf oder über der Barriere, erhalten Sie den Nominalbetrag von 1.000 Euro.
- Liegt der Referenzpreis unter der Barriere, erhalten Sie eine durch das Bezugsverhältnis festgelegte Anzahl von Aktien. Für die Berechnung des Bezugsverhältnisses ist der Basispreis entscheidend. Da dieser dem Aktienniveau bei Ausgabe entspricht, kommt es in diesem Fall zur vollständigen Beteiligung an den Kursverlusten der Aktie. Der Gegenwert der gelieferten Aktien wird deutlich unter dem Ausgabepreis liegen.

Chance auf Ausschüttungen mit Memory-Effekt

Sie erhalten an jedem Ausschüttungstermin die Chance auf eine Ausschüttung. Hierfür wird an jedem Ausschüttungsbewertungstag der Schlusskurs der Aktie mit dem Ausschüttungslevel verglichen. Der Ausschüttungslevel beträgt 70,5 Prozent des Schlusskurses der Aktie am Ausgabetag:

- Schließt die Aktie auf oder über dem Ausschüttungslevel, erhalten Sie eine Ausschüttung von 52,50 Euro.
- Schließt die Aktie unter dem Ausschüttungslevel, entfällt die Ausschüttung. Nicht erfolgte Ausschüttungen sind dank des Memory-Effekts jedoch nicht verloren. Denn sofern die Aktie an einem der darauffolgenden Ausschüttungsbewertungstage wieder auf oder über dem Ausschüttungslevel schließt, werden auch bis dahin ausgefallene Ausschüttungen nachgeholt.

Die möglichen Ausschüttungen stellen die maximale Gewinnchance dar. Ferner können alle Ausschüttungen entfallen, wenn der Schlusskurs der Aktie an allen Bewertungstagen unter dem Ausschüttungslevel liegt.

Während der Laufzeit erhalten Sie keine weiteren Erträge (z.B. Dividenden).

Historische Wertentwicklung der Allianz-Aktie

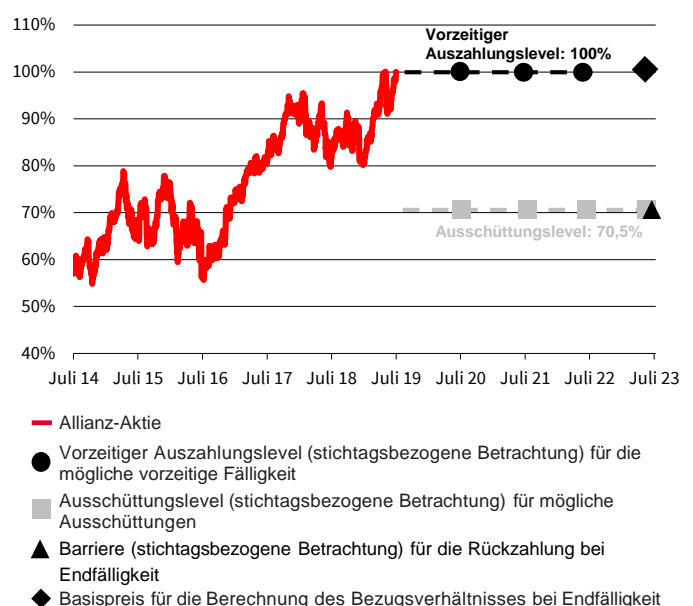

Quelle: Bloomberg, Stand: 02.07.2019. Frühere Wertentwicklungen sind kein verlässlicher Indikator für künftige Wertentwicklungen.



Funktionsweise anhand von Beispielen									
Beispiel	Bewertungstag	Schlusskurs der Aktie am 1. vorzeitigen Bewertungstag	Referenzpreis (Schlusskurs der Aktie am letzten Bewertungstag)	Barriere / Ausschüttungslevel*	Rückzahlung	Ausschüttung	Auszahlungsbetrag inkl. Ausschüttungen	Anlageergebnis vor individuellen Transaktionskosten Aktie	Zertifikat
1	23.07.2020	105,0%	-	70,5%	1.000,00 €	52,50 €	1.052,50 €	5,00%	5,25%
2	24.07.2023		130,0%	70,5%	1.000,00 €	210,00 €	1.210,00 €	30,00%	21,00%
3	24.07.2023		100,0%	70,5%	1.000,00 €	210,00 €	1.210,00 €	0,00%	21,00%
4	24.07.2023		75,5%	70,5%	1.000,00 €	210,00 €	1.210,00 €	-24,50%	21,00%
5	24.07.2023		70,5%	70,5%	1.000,00 €	210,00 €	1.210,00 €	-29,50%	21,00%
6	24.07.2023		64,5%	70,5%	4,627487 Aktien	- **	645,00 €	-35,50%	-35,50%
7	24.07.2023		10,0%	70,5%	4,627487 Aktien	- **	100,00 €	-90,00%	-90,00%

Annahmen:

Annahmen: Ausgabepreis: 1.000 €, vorzeitiger Auszahlungslevel/Basispreis: 216,10 € (100%); Bezugsverhältnis 4,627487; Rundungsdifferenzen sind möglich

* Barriere/Ausschüttungslevel entspricht 152,3505 € (70,5%)

** Der Referenzpreis liegt in diesen Beispielen unter dem Ausschüttungslevel, sodass keine Ausschüttung erfolgt.

Rückzahlungsprofil

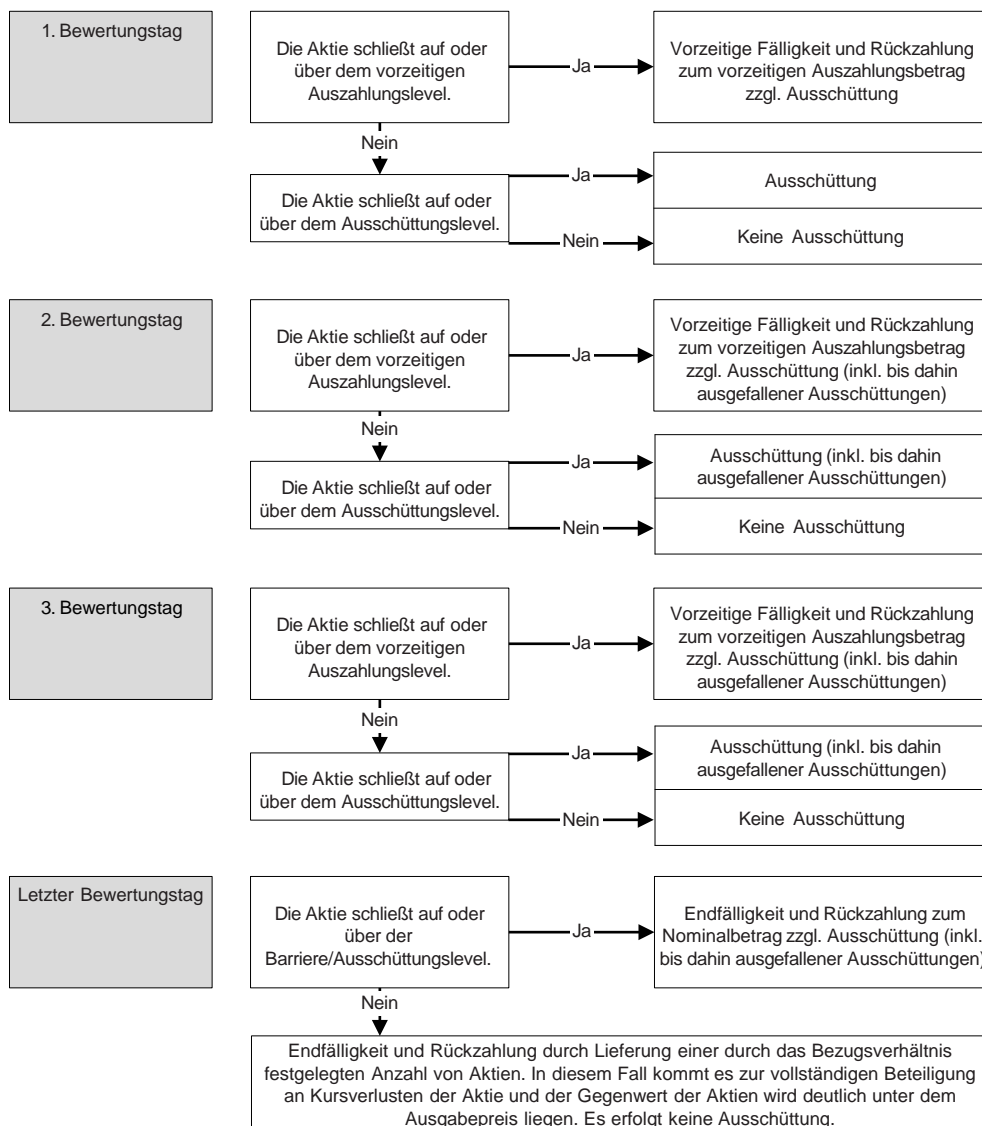



Produktdaten			
Produktname	Memory Express Return Zertifikat auf die Aktie der Allianz SE	Mögliche Ausschüttungstermine	30.07.2020, 30.07.2021, 01.08.2022, 31.07.2023
Emittentin	Société Générale Effekten GmbH	Ausschüttung	52,50 €
Garantiegeberin (Rating)	Société Générale (Moody's A1, Standard & Poor's A, Fitch A)	Memory-Effekt	Eine Nachzahlung ausgefallener Ausschüttungen ist dann möglich, wenn der Basiswert an einem späteren Bewertungstag auf oder über dem Ausschüttungslevel schließt.
WKN / ISIN	ST6W6Q / DE000ST6W6Q7	Vorzeitige Bewertungstage	23.07.2020, 23.07.2021, 25.07.2022
Basiswert	Allianz SE (ISIN: DE0008404005)	Vorzeitige Fälligkeitstage	30.07.2020, 30.07.2021, 01.08.2022
Währung Basiswert	Euro	Vorzeitiger Auszahlungsbetrag	1.000 €
Währung Zertifikat	Euro	Letzter Bewertungstag	24.07.2023
Ausgabepreis	1.000 €	Fälligkeitstag	31.07.2023
Zeichnungsfrist	08.07. – max. 23.07.2019 (16:00 Uhr)	Nominalbetrag	1.000 €
Ausgabetag	23.07.2019 (Valuta: 30.07.2019)	Vorzeitige Fälligkeit	Schließt der Basiswert an einem der vorzeitigen Bewertungstage auf oder über dem vorzeitigen Auszahlungslevel, erhalten Sie den vorzeitigen Auszahlungsbetrag.
Basispreis	216,10 € (entspricht 100% des Schlusskurses ¹ des Basiswerts am Ausgabetag)	Referenzpreis	Schlusskurs ¹ des Basiswerts am letzten Bewertungstag
Barriere	152,3505 € (entspricht 70,5% des Schlusskurses ¹ des Basiswerts am Ausgabetag)	Endfälligkeit	Wird das Zertifikat nicht vorzeitig fällig und liegt der Referenzpreis a) <i>auf oder über der Barriere</i> , erhalten Sie den Nominalbetrag. b) <i>unter der Barriere</i> , erhalten Sie eine durch das Bezugsverhältnis festgelegte Anzahl von Aktien. Bruchteile werden in bar gezahlt. ²
Vorzeitiger Auszahlungslevel	216,10 € (entspricht 100% des Schlusskurses ¹ des Basiswerts am Ausgabetag)	Bezugsverhältnis	4,627487
Ausschüttungslevel	152,3505 € (entspricht 70,5% des Schlusskurses ¹ des Basiswerts am Ausgabetag)	Börsennotierung ³	Frankfurt, Stuttgart (ab 26.08.2019)
Ausschüttungsbewertungstage	23.07.2020, 23.07.2021, 25.07.2022, 24.07.2023	Rückgabe ³	Börsentäglich möglich

¹ Maßgebliche Börse: Xetra

² Bruchteile von Aktien werden nicht geliefert. Inhaber des Zertifikats erhalten pro 1.000 Euro Ausgabepreis eine ganze Zahl der entsprechenden Aktie und für den Bruchteil einen Betrag in Euro („Spitzenausgleichsbetrag“).

³ Die Emittentin wird unter normalen Marktbedingungen fortlaufend indikative (unverbindliche) An- und Verkaufskurse stellen (Market Making). Hierzu ist sie jedoch rechtlich nicht verpflichtet. In außergewöhnlichen Marktsituationen oder bei technischen Störungen kann ein Erwerb bzw. Verkauf des Zertifikats vorübergehend erschwert oder nicht möglich sein.

Eine genaue Information zu Ihren individuellen Kosten erhalten Sie über die *Kosteninformation vor Wertpapiergeschäft* bei der Commerzbank.



Chancen

- Chance auf Ausschüttungen von jeweils 52,50 Euro pro Zertifikat an den Ausschüttungsterminen – selbst bei moderat fallenden Kursen.
- Die Barriere sowie der Ausschüttungslevel liegen komfortabel unterhalb des Aktienkurses zum Zeitpunkt der Ausgabe und erhöhen Ihre Gewinnchancen.
- Der Memory-Effekt ermöglicht die nachträgliche Zahlung ausgefallener Ausschüttungen.

Produktbezogene Risiken

- Wird das Zertifikat nicht vorzeitig zurückgezahlt und liegt der Referenzpreis unter der Barriere, kommt es zu einer Aktienlieferung. Der Gegenwert der dann gelieferten Aktien liegt unter dem Ausgabepreis und spiegelt den Kursverlust der Aktie seit dem Ausgabetag wider.
- Im ungünstigsten Fall sind die gelieferten Aktien wertlos. Ferner können alle Ausschüttungen entfallen, wenn der Schlusskurs der Aktie an allen Bewertungstagen unter dem Ausschüttungslevel liegt.

Allgemeine Risiken bei der Anlage in Zertifikate

Emittentenrisiko: Anleger sind dem Risiko ausgesetzt, dass die Emittentin ihre Verpflichtungen aus dem Zertifikat nicht erfüllen kann, beispielsweise im Falle einer Insolvenz (Zahlungsunfähigkeit / Überschuldung) oder einer behördlichen Anordnung von Abwicklungsmaßnahmen. Eine solche Anordnung durch die Abwicklungsbehörde kann im Falle einer Bestandsgefährdung der Emittentin auch im Vorfeld eines Insolvenzverfahrens ergehen. Dabei stehen der Abwicklungsbehörde umfangreiche Eingriffsbefugnisse zu. Unter anderem kann sie die Ansprüche der Anleger aus dem Zertifikat bis auf null herabsetzen, das Zertifikat beenden oder in Aktien der Emittentin umwandeln und Rechte der Anleger aussetzen. Ein Totalverlust des eingesetzten Kapitals ist möglich. Das Zertifikat unterliegt als Schuldverschreibung keiner Einlagensicherung.

Kündigungs- und Wiederanlagerisiko: Die Emittentin kann das Zertifikat bei Eintritt eines außerordentlichen Ereignisses kündigen. Ein außerordentliches Ereignis ist beispielsweise die Einstellung der Notierung oder der Wegfall des Basiswerts, Gesetzesänderungen, Steuerereignisse oder der Wegfall der Möglichkeit für die Emittentin, die erforderlichen Absicherungsgeschäfte zu tätigen. In diesem Fall kann der Rückzahlungsbetrag unter Umständen auch erheblich unter dem Erwerbspreis liegen. Sogar ein Totalverlust ist möglich. Zudem trägt der Anleger das Risiko, dass zu einem für ihn ungünstigen Zeitpunkt gekündigt wird und er den Rückzahlungsbetrag nur zu schlechteren Bedingungen wieder anlegen kann. Das Wiederanlagerisiko besteht darüber hinaus auch im Falle einer vorzeitigen Fälligkeit des Zertifikats.

Preisänderungsrisiko: Der Anleger trägt das Risiko, dass der Wert des Zertifikats während der Laufzeit insbesondere durch die nachfolgenden marktpreisbestimmenden Faktoren nachteilig beeinflusst wird und auch deutlich unter dem Erwerbspreis liegen kann. Insbesondere können sich

- ein fallender Kurs der Aktie,
- steigende Zinsen,
- eine steigende Dividendenerwartung,
- ein Anstieg der Volatilität (erwartete Schwankungsintensität) sowie
- eine Verschlechterung der Bonität der Emittentin

wertmindernd auf das Zertifikat auswirken. Umgekehrt können die Faktoren wertsteigernd auf das Zertifikat wirken. Einzelne Faktoren können sich gegenseitig verstärken oder aufheben.

Weitere Informationen finden Sie im [Prospekt](#), den [Endgültigen Bedingungen](#) sowie im Basisinformationsblatt.

Diese Information dient Werbezwecken und stellt weder einen [Prospekt](#) im Sinne des Zivilrechts noch im Sinne des Wertpapierprospektgesetzes dar und darf auch nicht so ausgelegt werden. Die in diesem Marketingdokument enthaltenen Produktinformationen sind keine Empfehlung zum Erwerb oder Verkauf des Memory Express Zertifikats und können eine individuelle Beratung durch die Bank / Sparkasse oder einen Berater des Anlegers nicht ersetzen. Die Billigung des [Prospekts](#) ist nicht als Befürwortung der angebotenen oder zum Handel an einem geregelten Markt zugelassenen Wertpapiere zu verstehen. Sie sind im Begriff, ein Produkt zu erwerben, das nicht einfach ist und schwer zu verstehen sein kann. Dieses Marketingdokument enthält wesentliche Informationen über das Memory Express Zertifikat. Der [Prospekt](#), etwaige Nachträge zum Prospekt sowie die [Endgültigen Bedingungen](#) werden gemäß § 14 Abs. 2 S. 1 Nr. 3 a) Wertpapierprospektgesetz auf der Internetseite der Société Générale (www.sg-zertifikate.de) veröffentlicht und werden von der Société Générale, Zweigniederlassung Frankfurt am Main, Neue Mainzer Straße 46-50, 60311 Frankfurt am Main, oder von den Finanzintermediären, die die Schuldverschreibungen platzieren oder verkaufen, auf Verlangen in Papierform kostenlos zur Verfügung gestellt. Um weitere ausführlichere Informationen, insbesondere zur Struktur und zu den mit einer Investition in das Memory Express Return Zertifikat verbundenen Risiken zu erhalten, sollten potenzielle Anleger den [Prospekt](#) lesen, bevor sie eine Anlageentscheidung treffen.

Basisprospekt: <https://www.sg-zertifikate.de/uploads/8517ec65544a4066988f6cea05e59865.pdf>

Endgültige Bedingungen: https://www.sg-zertifikate.de/dokumente/archiv/FT_Memory%20Express-Cert_Stocks_ST6W6Q_Final.pdf

Verkaufsbeschränkungen: Wer das Produkt in irgendeinem Land anbietet, verkauft, weiterverkauft oder weitergibt oder dort Angebotsmaterial zum Produkt verbreitet, hat alle geltenden Rechtsvorschriften einzuhalten.

Garantieerklärung: Es besteht eine Garantieerklärung der Société Générale. Die Société Générale garantiert die Zahlung aller Beträge unter diesem Memory Express Zertifikat (wie oben dargestellt) bedingungslos und unwiderruflich.

Stand: 24. Juli 2019