

# STUFEN MEMORY EXPRESS ZERTIFIKAT: BASISWERT BP PLC (QUANTO)

## WKN / ISIN: DGE3ZF / DE000DGE3ZF3

Stufen Memory Express Zertifikate kombinieren die Möglichkeit einer vorzeitigen Rückzahlung bei sinkenden Rückzahlungsleveln mit der Chance auf Zinszahlungen an den jeweiligen Zahlungsterminen. Das Besondere ist der eingebaute Memory-Effekt, der die Nachzahlung zuvor eventuell ausgefallener Zinszahlungen ermöglicht. Im Gegenzug besteht das Risiko, am Laufzeitende vollständig an Kursverlusten beteiligt zu sein, wenn die eingebaute Barriere am letzten Bewertungstag unterschritten wird.

### Attraktive Ertragsmöglichkeiten

Eine Zinszahlung in Höhe von 77,50 Euro an einem Zahlungstermin erfolgt, wenn der Schlusskurs der Aktie BP PLC an der maßgeblichen Börse am jeweiligen Bewertungstag auf oder über der Barriere (220,428 GBp) notiert.

Die Besonderheit des Zertifikats: Sollte an einem Zahlungstermin keine Zinszahlung erfolgen, so kann diese an den folgenden Zahlungsterminen nachgeholt werden („Memory“-Effekt). Notiert der Schlusskurs der Aktie BP PLC an einem der nachfolgenden Bewertungstage wieder auf oder über der Barriere (220,428 GBp), werden neben der regulären Zinszahlung auch bis dahin entgangene Zinszahlungen ausgezahlt.

### Mehrere vorzeitige Rückzahlungsmöglichkeiten

Eine vorzeitige Rückzahlung zu 1.000,00 Euro pro Zertifikat an einem Zahlungstermin erfolgt, wenn der Schlusskurs der Aktie BP PLC an der maßgeblichen Börse am jeweiligen Bewertungstag auf oder über dem jeweiligen Rückzahlungslevel notiert. In diesem Fall endet die Laufzeit des Zertifikats automatisch. An den nachfolgenden Zahlungsterminen erfolgen dann keine weiteren Zinszahlungen. Notiert der Schlusskurs der Aktie BP PLC an der maßgeblichen Börse am jeweiligen Bewertungstag unter dem jeweiligen Rückzahlungslevel, läuft das Zertifikat automatisch bis zum nächsten Zahlungstermin weiter.

Wenn keine vorzeitige Rückzahlung erfolgt, gibt es am letzten Zahlungstermin folgende zwei Rückzahlungsmöglichkeiten:

**Szenario 1:** Notiert der Schlusskurs der Aktie BP PLC an der maßgeblichen Börse am letzten Bewertungstag auf oder über der Barriere (220,428 GBp), erfolgt eine Rückzahlung am letzten Zahlungstermin zu 1.000,00 Euro pro Zertifikat.

**Szenario 2:** Notiert der Schlusskurs der Aktie BP PLC an der maßgeblichen Börse am letzten Bewertungstag unter der Barriere (220,428 GBp), erhält der Anleger am letzten Zahlungstermin eine Rückzahlung gemäß der Formel (Schlusskurs der Aktie BP PLC an der maßgeblichen Börse am letzten Bewertungstag / 306,15 GBp) x 1.000,00 Euro. Der Rückzahlungsbetrag wird in diesem Fall unter dem Basisbetrag von 1.000,00 Euro pro Zertifikat liegen.

Ansprüche aus der Aktie BP PLC (z.B. Dividenden) stehen dem Anleger nicht zu.

### Wertentwicklung der Aktie BP PLC (indexiert)



Es ist zu berücksichtigen, dass sich die Angaben auf die Vergangenheit beziehen und historische Wertentwicklungen keinen verlässlichen Indikator für zukünftige Ergebnisse darstellen.

### Rückzahlungsprofil

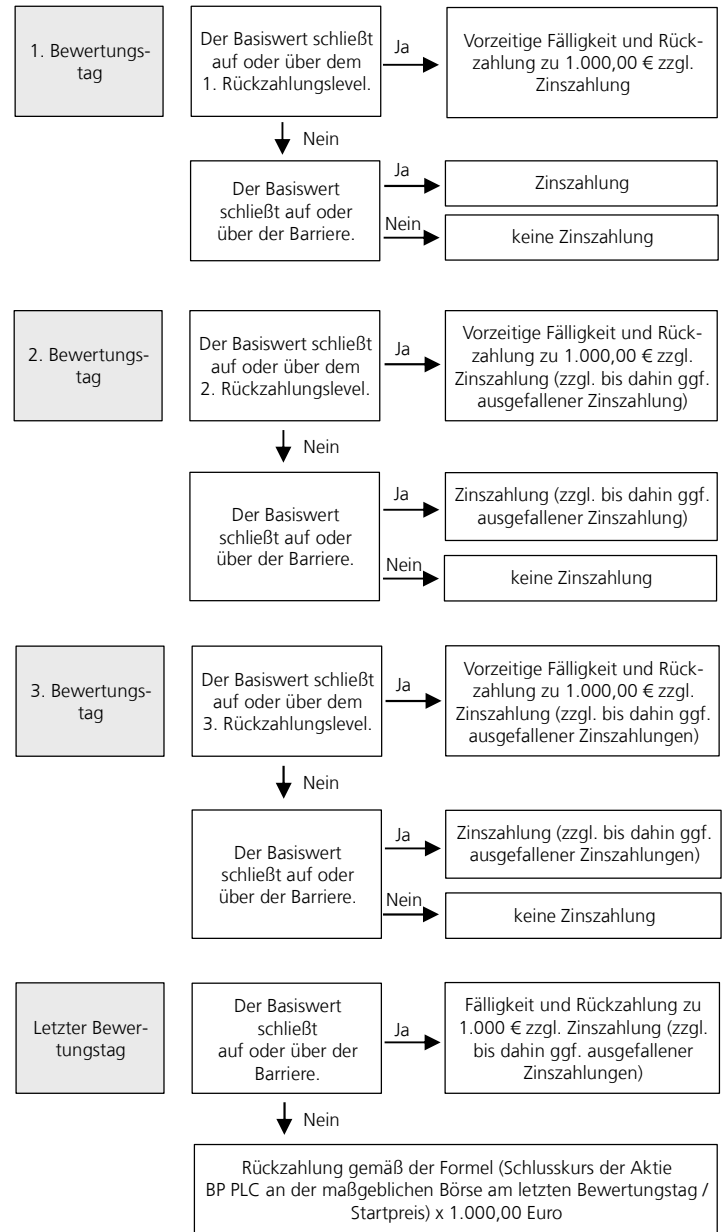

## Funktionsweise anhand von Beispielen

| Beispiel | Bewertungs-<br>tag | Wert des<br>Basiswerts am<br>1. Bewertungs-<br>tag in Prozent | Wert des<br>Basiswerts am<br>letzten Bewer-<br>tungstag in<br>Prozent | Barriere | Rückzah-<br>lungs-<br>betrag und<br>-art pro<br>Zertifikat | Zins-<br>zahlungen<br>pro Zertifi-<br>kat über die<br>Laufzeit | Rückzahlungs-<br>betrag / Ge-<br>genwert zzgl.<br>Zinszahlungen<br>pro Zertifikat | Anlageergebnis vor<br>Kosten |            |
|----------|--------------------|---|---|----------|--|--|---|------------------------------|------------|
|          |                    |   |   |          |  |  |   | Aktie<br>(Basiswert)         | Zertifikat |
| 1        | 31.05.2022         | 110%  |   | 72,00%   | 1.000,00 €   | 77,50 €  | 1.077,50 €  | +10,00%                      | +7,75%     |
| 2        | 31.05.2022         | 103%  |   | 72,00%   | 1.000,00 €   | 77,50 €  | 1.077,50 €  | +3,00%                       | +7,75%     |
| 3        | 28.05.2025         |   | 110%  | 72,00%   | 1.000,00 €   | 310,00 €   | 1.310,00 €  | +10,00%                      | +31,00%    |
| 4        | 28.05.2025         |   | 100%  | 72,00%   | 1.000,00 €   | 310,00 €   | 1.310,00 €  | +/- 0,00%                    | +31,00%    |
| 5        | 28.05.2025         |   | 90%   | 72,00%   | 1.000,00 €   | 310,00 €   | 1.310,00 €  | -10,00%                      | +31,00%    |
| 6        | 28.05.2025         |   | 80%   | 72,00%   | 1.000,00 €   | 310,00 €   | 1.310,00 €  | -20,00%                      | +31,00%    |
| 7        | 28.05.2025         |   | 60%   | 72,00%   | 600,00 €   | -  | 600,00 €  | -40,00%                      | -40,00%    |
| 8        | 28.05.2025         |   | 20%   | 72,00%   | 200,00 €   | -  | 200,00 €  | -80,00%                      | -80,00%    |

Annahmen: Ausgabepreis: 1.000,00 €

## Eckdaten des Stufen Memory Express Return Zertifikat: Basiswert BP PLC (Quanto)

|  |   |                                  |                          |                       |
|--|---|----------------------------------|--------------------------|-----------------------|
| <b>Emittent<br/>(Herausgeber des Zertifikats)</b>                        | DZ BANK AG Deutsche Zentral-Genossenschaftsbank, Frankfurt am Main, Deutschland<br>(Branche: Kreditinstitute, www.dzbank.de)<br>Ratings der DZ BANK: Moody's: Aa1 / S&P: AA- / Fitch: AA-   |                                  |                          |                       |
| <b>WKN / ISIN</b>  | DGE3ZF / DE000DGE3ZF3   |                                  |                          |                       |
| <b>Emissionstag</b>  | 28.05.2021  |                                  |                          |                       |
| <b>Valuta<br/>(Zeitpunkt der Belastung)</b>                              | 04.06.2021  |                                  |                          |                       |
| <b>Basiswert<br/>(Bezugswert, der dem<br/>Zertifikat zugrunde liegt)</b> | Aktie / Gesellschaft  | Branche                          | ISIN                     | Maßgebliche Börse     |
|  | BP PLC  | Öl & Gas                         | GB0007980591             | London Stock Exchange |
| <b>Währung des Basiswerts</b>  | Britisches Pfund  |                                  |                          |                       |
| <b>Ausgabepreis</b>  | 1.000,00 Euro pro Zertifikat  |                                  |                          |                       |
| <b>Möglichkeit einer Zinszahlung<br/>an jedem Zahlungstermin</b>         | Eine Zinszahlung in Höhe von 77,50 Euro pro Zertifikat an einem Zahlungstermin erfolgt, wenn der Schlusskurs der Aktie BP PLC an der maßgeblichen Börse am jeweiligen Bewertungstag auf oder über der Barriere (220,428 GBp) notiert und es vorher nicht zu einer vorzeitigen Rückzahlung gekommen ist.<br>Entfallene Zinszahlungen können nachträglich ausgezahlt werden, wenn der Schlusskurs der Aktie BP PLC an einem der nachfolgenden Bewertungstage an der maßgeblichen Börse auf oder über der Barriere (220,428 GBp) notiert.  |                                  |                          |                       |
| <b>Rückzahlungsart und -betrag pro<br/>Zertifikat</b>                    | <u>Vorzeitige Rückzahlung am 1., 2. oder 3. Zahlungstermin:</u><br>1.000,00 Euro, wenn der Schlusskurs der Aktie BP PLC am jeweiligen Bewertungstag an der maßgeblichen Börse auf oder über dem jeweiligen Rückzahlungslevel notiert<br><u>Rückzahlung am letzten Zahlungstermin:</u><br>1.000,00 Euro, wenn der Schlusskurs der Aktie BP PLC am letzten Bewertungstag an der maßgeblichen Börse auf oder über der Barriere (220,428 GBp) notiert<br><i>oder</i><br>Rückzahlung gemäß der Formel (Schlusskurs der Aktie BP PLC an der maßgeblichen Börse am letzten Bewertungstag / 306,15 GBp) x 1.000,00 Euro, wenn der Schlusskurs der Aktie BP PLC an der maßgeblichen Börse am letzten Bewertungstag unter der Barriere (220,428 GBp) notiert. |                                  |                          |                       |
| <b>Startpreis</b>  | 306,15 GBp  |                                  |                          |                       |
| <b>Zahlungstermine,<br/>Bewertungstage,<br/>Rückzahlungslevel</b>        | <b>Mögliche Zahlungstermine</b>   | <b>Zugehöriger Bewertungstag</b> | <b>Rückzahlungslevel</b> |                       |
|  | 1. Zahlungstermin: 07.06.2022   | 31.05.2022                       | 306,15 GBp               |                       |
|  | 2. Zahlungstermin: 06.06.2023   | 30.05.2023                       | 290,8425 GBp             |                       |
|  | 3. Zahlungstermin: 04.06.2024   | 28.05.2024                       | 275,535 GBp              |                       |
|  | Letzter Zahlungstermin: 04.06.2025  | 28.05.2025                       | -                        |                       |
| <b>Barriere</b>  | 220,428 GBp   |                                  |                          |                       |
| <b>Laufzeit</b>  | 04.06.2021 bis 04.06.2025 (vorbehaltlich einer vorzeitigen Rückzahlung)   |                                  |                          |                       |
| <b>Börsennotierung</b>   | Voraussichtlich am 28.06.2021 im Freiverkehr in Frankfurt und / oder Stuttgart (Stücknotierung)   |                                  |                          |                       |
| <b>Rückgabe</b>  | Börsentäglich möglich (unter normalen Marktbedingungen, technische Störungen vorbehalten)   |                                  |                          |                       |

Eine genaue Information zu Ihren individuellen Kosten erhalten Sie über die *Kosteninformation vor Wertpapiergeschäft*.

### Chancen im Überblick

- Möglichkeit einer Zinszahlung von 77,50 Euro an jedem Zahlungstermin auch bei leicht fallenden Kursen der Aktie BP PLC
- Barriere bei (220,428 GBP) schützt begrenzt vor Verlusten und erhöht die Chance auf Zinszahlungen
- Möglichkeit, dass einmal entgangene Zinszahlungen an nachfolgenden Zahlungsterminen nachgeholt werden
- Möglichkeit einer vorzeitigen Rückzahlung an jedem Zahlungstermin bei sinkenden Rückzahlungsleveln
- Das Zertifikat notiert in Euro und ist währungsgesichert, d.h. der Euro/Britisches Pfund-Wechselkurs hat keinen Einfluss auf den Preis des Zertifikats.

### Produktbezogene Risiken

- Ein gänzlicher Verlust des eingesetzten Kapitals ist möglich (Totalverlustisiko). Ein Totalverlust tritt ein, wenn keine vorzeitige Rückzahlung erfolgt ist und der Schlusskurs der Aktie BP PLC an der maßgeblichen Börse am 28.05.2025 null ist.
- Die Höhe der Zinszahlung an einem Zahlungstermin ist begrenzt und die Zinszahlung entfällt, wenn der Schlusskurs der Aktie BP PLC an der maßgeblichen Börse am jeweiligen Bewertungstag unter der Barriere (220,428 GBP) notiert oder falls zuvor eine vorzeitige Rückzahlung erfolgte.
- Abhängig vom Schlusskurs der Aktie BP PLC an der maßgeblichen Börse am jeweiligen Bewertungstag kann es an dem zugehörigen möglichen Zahlungstermin zu einer vorzeitigen Rückzahlung kommen. Im Falle einer vorzeitigen Rückzahlung trägt der Anleger das Risiko, dass er den Rückzahlungsbetrag nur zu schlechteren Bedingungen wieder anlegen kann.
- Notiert der Schlusskurs der Aktie BP PLC an der maßgeblichen Börse am letzten Bewertungstag unter der Barriere (220,428 GBP), erfolgt eine Rückzahlung gemäß der Formel (Schlusskurs der Aktie BP PLC an der maßgeblichen Börse am letzten Bewertungstag / Startpreis) x 1.000,00 Euro. Der Rückzahlungsbetrag wird in diesem Fall unter dem Basisbetrag von 1.000,00 Euro pro Zertifikat liegen.
- Die Rückzahlung an einem Zahlungstermin ist auf den Basisbetrag begrenzt. Eine Teilnahme an einer positiven Wertentwicklung der Aktie BP PLC erfolgt nicht.

### Allgemeine Risiken bei der Anlage in Zertifikaten

- **Emittenten- / Bonitätsrisiko:** Anleger sind dem Risiko der Insolvenz, das heißt einer Überschuldung oder Zahlungsunfähigkeit der DZ BANK ausgesetzt. Anleger sind auch dem Risiko ausgesetzt, dass die DZ BANK ihre Verpflichtungen aus dem Zertifikat im Abwicklungsfall aufgrund einer behördlichen Anordnung von Abwicklungsmaßnahmen nicht erfüllt. Eine solche Anordnung kann durch die zuständige Abwicklungsbehörde auch im Vorfeld eines Insolvenzverfahrens erfolgen, wenn die DZ BANK in ihrem Bestand gefährdet ist und dadurch die Finanzstabilität sichergestellt werden soll. Dies kann sich für Anleger nachteilig auswirken. Die Abwicklungsbehörde kann z.B. die Ansprüche der Anleger aus dem Zertifikat bis auf null herabsetzen, das Zertifikat in Aktien der DZ BANK oder eines anderen Rechtsträgers umwandeln, Vermögenswerte der DZ BANK auf einen anderen Rechtsträger übertragen, die DZ BANK ersetzen, die Zahlungspflichten der DZ BANK aussetzen oder die verbindlichen Bedingungen dieses Zertifikats ändern. Eigentümer und Gläubiger der DZ BANK werden an einer Abwicklung der DZ BANK in der gesetzlich geregelten Reihenfolge beteiligt. Ein Totalverlust des eingesetzten Kapitals ist möglich.
- **Preisänderungsrisiko:** Der Anleger trägt das Risiko, dass der Wert des Zertifikats während der Laufzeit insbesondere durch die nachfolgenden marktpreisbestimmenden Faktoren nachteilig beeinflusst wird und auch deutlich unter dem Ausgabepreis liegen kann. Bei isolierter Betrachtung können die nachfolgenden Faktoren wertmindernd auf das Zertifikat wirken:
  - Fallende Kurse des Basiswerts
  - Steigende Volatilität des Basiswerts (Volatilität ist die Kennzahl für die Häufigkeit und Intensität der Preisschwankungen eines Werts innerhalb eines bestimmten Zeitraums)
  - Steigende Dividenden(-erwartungen) bei dem Basiswert
  - Steigendes allgemeines Zinsniveau
  - Verschlechterung der Bonität der DZ BANK
 Bei entgegengesetzter Entwicklung der Faktoren können diese wertsteigernd auf das Zertifikat wirken. Einzelne Marktfaktoren können jeder für sich wirken oder sich gegenseitig verstärken oder aufheben.
- **Risiken infolge von Anpassungen, Ersetzungen oder einer Kündigung:** Die DZ BANK ist bei Eintritt außerordentlicher Ereignisse berechtigt, die Zertifikatsbedingungen anzupassen, den Basiswert zu ersetzen oder das Zertifikat zu kündigen. Eine Anpassung oder Ersetzung kann sich nachteilig auf die Wertentwicklung und / oder das Rückzahlungsprofil des Zertifikats auswirken. Im Falle einer Kündigung kann der Kündigungsbetrag unter Umständen auch erheblich unter dem Ausgabepreis liegen. Zudem trägt der Anleger das Risiko, dass zu einem für ihn ungünstigen Zeitpunkt gekündigt wird und er den Kündigungsbetrag nur zu schlechteren Bedingungen wieder anlegen kann. Ein außerordentliches Ereignis, das zu einer Anpassung der Zertifikatsbedingungen oder Kündigung des Zertifikats führen kann, liegt zum Beispiel vor, wenn bei dem Emittenten des Basiswerts (Gesellschaft) der Insolvenzfall (Zahlungsunfähigkeit/Überschuldung), die Auflösung oder Liquidation droht oder alle wesentlichen Vermögenswerte der Gesellschaft verstaatlicht oder enteignet werden. Ein außerordentliches Ereignis, das zu einer Kündigung des Zertifikats führen kann, liegt zum Beispiel auch vor, wenn die erforderlichen Absicherungsgeschäfte für die DZ BANK vollständig oder teilweise rechtswidrig oder undurchführbar werden.

**Hinweis auf die Sicherungseinrichtung:** Die DZ BANK ist Mitglied in der Sicherungseinrichtung des Bundesverbandes der Deutschen Volksbanken und Raiffeisenbanken e.V. (BVR). Mehr Informationen dazu finden Sie unter [www.bvr.de/se](http://www.bvr.de/se).

**Hinweis auf das Basisinformationsblatt:** Das von der DZ BANK erstellte Basisinformationsblatt ist in der jeweils aktuellen Fassung auf der Internetseite der DZ BANK <https://www.dzbank-derivate.de/DGE3ZF> (dort unter „Dokumente“) abrufbar. Dies gilt, solange das Produkt für Privatanleger verfügbar ist.

**Hinweis auf den Prospekt:** Sie sind im Begriff, ein Produkt zu erwerben, das nicht einfach ist und schwer zu verstehen sein kann. Der gemäß gesetzlicher Vorgaben von der DZ BANK bezüglich des öffentlichen Angebots erstellte Basisprospekt sowie etwaige Nachträge und die zugehörigen Endgültigen Bedingungen sind auf der Internetseite der DZ BANK [www.dzbank-derivate.de](http://www.dzbank-derivate.de) veröffentlicht und können unter <https://www.dzbank-derivate.de/DGE3ZF> (dort unter „Dokumente“) abgerufen werden. Sie sollten den Prospekt lesen, bevor Sie eine Anlageentscheidung treffen, um die potenziellen Risiken und Chancen der Entscheidung, in die Wertpapiere zu investieren, vollends zu verstehen. Die Billigung des Prospekts von der zuständigen Behörde ist nicht als Befürwortung der angebotenen oder zum Handel an einem geregelten Markt zugelassenen Wertpapiere zu verstehen.

**Weitere Hinweise:** Dieses Dokument ist eine Werbung und dient ausschließlich Informationszwecken. Es ist durch die DZ BANK AG Deutsche Zentral-Genossenschaftsbank („DZ BANK“), ausschließlich zur Verteilung in der Bundesrepublik Deutschland bestimmt und richtet sich nicht an Personen mit Wohn- und/oder Gesellschaftssitz und/oder Niederlassungen im Ausland. Die im Dokument enthaltenen Informationen stellen weder ein öffentliches Angebot, noch eine Aufforderung zur Abgabe eines Angebotes zum Erwerb eines Finanzinstruments dar. Sie sind auch keine Empfehlung zum Kauf oder Verkauf eines Finanzinstruments. Eine Investitionsentscheidung in Bezug auf Finanzinstrumente sollte auf der Grundlage eines Beratungsgesprächs erfolgen. Die vollständigen Angaben zu den Finanzinstrumenten, insbesondere zu den verbindlichen Bedingungen, Risiken sowie Angaben zur DZ BANK können dem jeweiligen Prospekt entnommen werden. Sollten Sie zur Funktionsweise oder den Risiken dieser Kapitalanlage noch Fragen haben, wenden Sie sich bitte an die vertreibende Bank.

#### Impressum

Herausgeber: DZ BANK AG Deutsche Zentral-Genossenschaftsbank, Frankfurt am Main, Platz der Republik, 60265 Frankfurt am Main

E-Mail: [wertpapiere@dzbank.de](mailto:wertpapiere@dzbank.de), Internet: [www.dzbank-derivate.de](http://www.dzbank-derivate.de)

Vorstand: Uwe Fröhlich (Co-Vorsitzender), Dr. Cornelius Riese (Co-Vorsitzender), Uwe Berghaus, Dr. Christian Brauckmann, Ulrike Brouzi, Wolfgang Köhler, Michael Speth, Thomas Ullrich