

MEMORY EXPRESS ZERTIFIKAT: BASISWERT GLAXOSMITHKLINE PLC (QUANTO)

WKN / ISIN: DGE3LP / DE000DGE3LP2

Memory Express Return Zertifikate kombinieren die Möglichkeit einer vorzeitigen Rückzahlung mit der Chance auf Zinszahlungen an den jeweiligen Zahlungsterminen. Das Besondere ist der eingebaute Memory-Effekt, der die Nachzahlung zuvor eventuell ausgefallener Zinszahlungen ermöglicht. Im Gegenzug besteht das Risiko, am Laufzeitende vollständig an Kursverlusten beteiligt zu sein, wenn die eingebaute Barriere am letzten Bewertungstag unterschritten wird.

Attraktive Ertragsmöglichkeiten

Eine Zinszahlung in Höhe von 60,00 Euro an einem Zahlungstermin erfolgt, wenn der Schlusskurs der Aktie GlaxoSmithKline PLC an der maßgeblichen Börse am jeweiligen Bewertungstag auf oder über der Barriere (979,68 GBp) notiert.

Die Besonderheit des Zertifikats: Sollte an einem Zahlungstermin keine Zinszahlung erfolgen, so kann diese an den folgenden Zahlungsterminen nachgeholt werden („Memory“-Effekt). Notiert der Schlusskurs der Aktie GlaxoSmithKline PLC an einem der nachfolgenden Bewertungstage wieder auf oder über der Barriere (979,68 GBp), werden neben der regulären Zinszahlung auch bis dahin entgangene Zinszahlungen ausgezahlt.

Mehrere vorzeitige Rückzahlungsmöglichkeiten

Eine vorzeitige Rückzahlung zu 1.000,00 Euro pro Zertifikat an einem Zahlungstermin erfolgt, wenn der Schlusskurs der Aktie GlaxoSmithKline PLC an der maßgeblichen Börse am jeweiligen Bewertungstag auf oder über dem Startpreis (1.256,00 GBp) notiert. In diesem Fall endet die Laufzeit des Zertifikats automatisch. An den nachfolgenden Zahlungsterminen erfolgen dann keine weiteren Zinszahlungen. Notiert der Schlusskurs der Aktie GlaxoSmithKline PLC an der maßgeblichen Börse am jeweiligen Bewertungstag unter dem Startpreis (1.256,00 GBp), läuft das Zertifikat automatisch bis zum nächsten Zahlungstermin weiter.

Wenn keine vorzeitige Rückzahlung erfolgt, gibt es am letzten Zahlungstermin folgende zwei Rückzahlungsmöglichkeiten:

Szenario 1: Notiert der Schlusskurs der Aktie GlaxoSmithKline PLC an der maßgeblichen Börse am letzten Bewertungstag auf oder über der Barriere (979,68 GBp), erfolgt eine Rückzahlung am letzten Zahlungstermin zu 1.000,00 Euro pro Zertifikat.

Szenario 2: Notiert der Schlusskurs der Aktie GlaxoSmithKline PLC an der maßgeblichen Börse am letzten Bewertungstag unter der Barriere (979,68 GBp), erhält der Anleger am letzten Zahlungstermin eine Rückzahlung gemäß der Formel (Schlusskurs der Aktie GlaxoSmithKline PLC an der maßgeblichen Börse am letzten Bewertungstag / 1.256,00 GBp) x 1.000,00 Euro. Der Rückzahlungsbetrag wird in diesem Fall unter dem Basisbetrag von 1.000,00 Euro pro Zertifikat liegen.

Ansprüche aus der Aktie GlaxoSmithKline PLC (z.B. Dividenden) stehen dem Anleger nicht zu.

Wertentwicklung der Aktie GlaxoSmithKline PLC (indexiert)

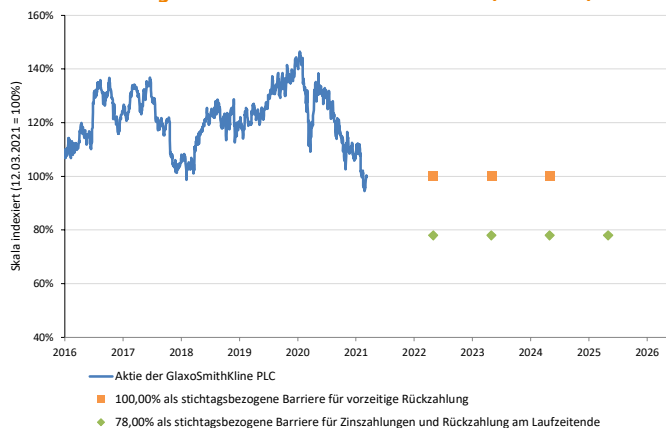

Quelle: meinGIS (Stand: 12.03.2021)

Es ist zu berücksichtigen, dass sich die Angaben auf die Vergangenheit beziehen und historische Wertentwicklungen keinen verlässlichen Indikator für zukünftige Ergebnisse darstellen.

Rückzahlungsprofil

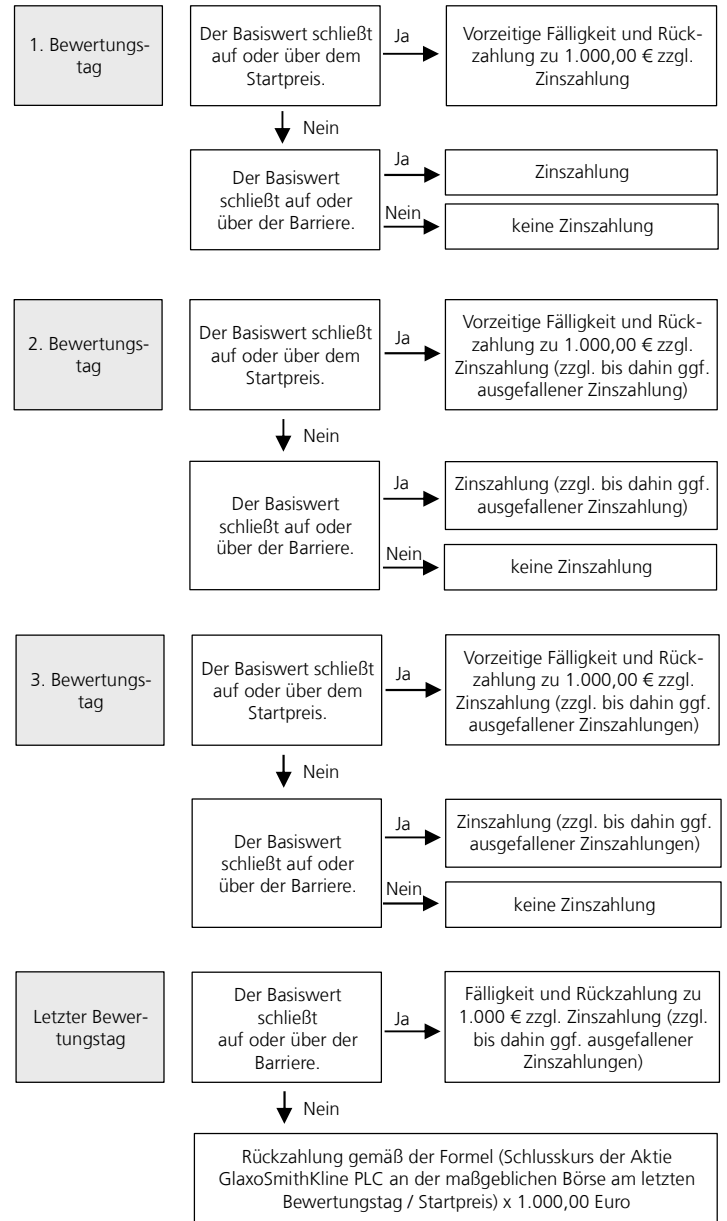

Funktionsweise anhand von Beispielen

Beispiel	Bewertungs- tag	Wert des Basiswerts am 1. Bewertungs- tag in Prozent	Wert des Basiswerts am letzten Bewer- tagungstag in Prozent	Barriere	Rückzah- lungs- betrag pro Zertifikat	Zins- zahlungen pro Zertifi- kat über die Laufzeit	Rückzahlungs- betrag zzgl. Zinszahlungen pro Zertifikat	Anlageergebnis vor Kosten	
								Aktie (Basiswert)	Zertifikat
1	11.03.2022	110%		78,00%	1.000,00 €	60,00 €	1.060,00 €	+10,00%	+6,00%
2	11.03.2022	103%		78,00%	1.000,00 €	60,00 €	1.060,00 €	+3,00%	+6,00%
3	11.03.2025		110%	78,00%	1.000,00 €	240,00 €	1.240,00 €	+10,00%	+24,00%
4	11.03.2025		100%	78,00%	1.000,00 €	240,00 €	1.240,00 €	+/- 0,00%	+24,00%
5	11.03.2025		90%	78,00%	1.000,00 €	240,00 €	1.240,00 €	-10,00%	+24,00%
6	11.03.2025		85%	78,00%	1.000,00 €	240,00 €	1.240,00 €	-15,00%	+24,00%
7	11.03.2025		60%	78,00%	600,00 €	-	600,00 €	-40,00%	-40,00%
8	11.03.2025		20%	78,00%	200,00 €	-	200,00 €	-80,00%	-80,00%

Annahmen: Ausgabepreis: 1.000,00 €

Eckdaten des Memory Express Zertifikat: Basiswert GlaxoSmithKline PLC

Emittent (Herausgeber des Zertifikats)	DZ BANK AG Deutsche Zentral-Genossenschaftsbank, Frankfurt am Main, Deutschland (Branche: Kreditinstitute, www.dzbank.de) Ratings der DZ BANK: Moody's: Aa1 / S&P: AA- / Fitch: AA-			
WKN / ISIN	DGE3LP / DE000DGE3LP2			
Emissionstag	11.03.2021			
Valuta (Zeitpunkt der Belastung)	18.03.2021			
Basiswert (Bezugswert, der dem Zertifikat zugrunde liegt)	Aktie / Gesellschaft	Branche	ISIN	Maßgebliche Börse
	GlaxoSmithKline PLC	Healthcare / Pharma	GB0009252882	London Stock Exchange
Währung des Basiswerts	Britisches Pfund			
Währung des Zertifikats	Euro			
Ausgabepreis	1.000,00 Euro pro Zertifikat			
Möglichkeit einer Zinszahlung an jedem Zahlungstermin	Eine Zinszahlung in Höhe von 60,00 Euro pro Zertifikat an einem Zahlungstermin erfolgt, wenn der Schlusskurs der Aktie GlaxoSmithKline PLC an der maßgeblichen Börse am jeweiligen Bewertungstag auf oder über der Barriere (979,68 GBp) notiert und es vorher nicht zu einer vorzeitigen Rückzahlung gekommen ist. Entfallene Zinszahlungen können nachträglich ausgezahlt werden, wenn der Schlusskurs der Aktie GlaxoSmithKline PLC an einem der nachfolgenden Bewertungstage an der maßgeblichen Börse auf oder über der Barriere (979,68 GBp) notiert.			
Rückzahlungsbetrag pro Zertifikat	<u>Vorzeitige Rückzahlung am 1., 2. oder 3. Zahlungstermin:</u> 1.000,00 Euro, wenn der Schlusskurs der Aktie GlaxoSmithKline PLC am jeweiligen Bewertungstag an der maßgeblichen Börse auf oder über dem Startpreis (1.256,00 GBp) notiert <u>Rückzahlung am letzten Zahlungstermin:</u> 1.000,00 Euro, wenn der Schlusskurs der Aktie GlaxoSmithKline PLC am letzten Bewertungstag an der maßgeblichen Börse auf oder über der Barriere (979,68 GBp) notiert <i>oder</i> Rückzahlung gemäß der Formel (Schlusskurs der Aktie GlaxoSmithKline PLC an der maßgeblichen Börse am letzten Bewertungstag / 1.256,00 GBp) x 1.000,00 Euro, wenn der Schlusskurs der Aktie GlaxoSmithKline PLC an der maßgeblichen Börse am letzten Bewertungstag unter der Barriere (979,68 GBp) notiert.			
Startpreis	1.256,00 GBp			
Barriere	979,68 GBp			
Mögliche Bewertungstage	11.03.2022, 10.03.2023, 11.03.2024 und 11.03.2025			
Mögliche Zahlungstermine	18.03.2022, 17.03.2023, 18.03.2024 und 18.03.2025			
Laufzeit	18.03.2021 bis 18.03.2025 (vorbehaltlich einer vorzeitigen Rückzahlung)			
Börsennotierung	Voraussichtlich am 26.04.2021 im Freiverkehr in Frankfurt und / oder Stuttgart (Stücknotierung)			
Rückgabe	Börsentäglich möglich (unter normalen Marktbedingungen, technische Störungen vorbehalten)			

Eine genaue Information zu Ihren individuellen Kosten erhalten Sie über die *Kosteninformation vor Wertpapiergeschäft*.

Chancen im Überblick

- Möglichkeit einer Zinszahlung von 60,00 Euro an jedem Zahlungstermin auch bei leicht fallenden Kursen der Aktie GlaxoSmithKline PLC
- Barriere bei 979,68 GBp schützt begrenzt vor Verlusten und erhöht die Chance auf Zinszahlungen
- Möglichkeit, dass einmal entgangene Zinszahlungen an nachfolgenden Zahlungsterminen nachgeholt werden
- Möglichkeit einer vorzeitigen Rückzahlung an jedem Zahlungstermin
- Das Zertifikat notiert in Euro und ist währungsgesichert, d.h. der Euro/Britisches Pfund-Wechselkurs hat keinen Einfluss auf den Preis des Zertifikats.

Produktbezogene Risiken

- Ein gänzlicher Verlust des eingesetzten Kapitals ist möglich (Totalverlustisiko). Ein Totalverlust tritt ein, wenn keine vorzeitige Rückzahlung erfolgt ist und der Schlusskurs der Aktie GlaxoSmithKline PLC an der maßgeblichen Börse am 11.03.2025 null ist.
- Die Höhe der Zinszahlung an einem Zahlungstermin ist begrenzt und die Zinszahlung entfällt, wenn der Schlusskurs der Aktie GlaxoSmithKline PLC an der maßgeblichen Börse am jeweiligen Bewertungstag unter der Barriere (979,68 GBp) notiert oder falls zuvor eine vorzeitige Rückzahlung erfolgt ist.
- Abhängig vom Schlusskurs der Aktie GlaxoSmithKline PLC an der maßgeblichen Börse am jeweiligen Bewertungstag kann es an dem zugehörigen möglichen Zahlungstermin zu einer vorzeitigen Rückzahlung kommen. Im Falle einer vorzeitigen Rückzahlung trägt der Anleger das Risiko, dass er den Rückzahlungsbetrag nur zu schlechteren Bedingungen wieder anlegen kann.
- Notiert der Schlusskurs der Aktie GlaxoSmithKline PLC an der maßgeblichen Börse am letzten Bewertungstag unter der Barriere (979,68 GBp), erfolgt eine Rückzahlung gemäß der Formel (Schlusskurs der Aktie GlaxoSmithKline PLC an der maßgeblichen Börse am letzten Bewertungstag / 1.256,00 GBp) x 1.000,00 Euro. Der Rückzahlungsbetrag wird in diesem Fall unter dem Basisbetrag von 1.000,00 Euro pro Zertifikat liegen.
- Die Rückzahlung an einem Zahlungstermin ist auf den Basisbetrag begrenzt. Eine Teilnahme an einer positiven Wertentwicklung der Aktie GlaxoSmithKline PLC erfolgt nicht.

Allgemeine Risiken bei der Anlage in Zertifikaten

- **Emittenten- / Bonitätsrisiko:** Anleger sind dem Risiko der Insolvenz, das heißt einer Überschuldung oder Zahlungsunfähigkeit der DZ BANK ausgesetzt. Anleger sind auch dem Risiko ausgesetzt, dass die DZ BANK ihre Verpflichtungen aus dem Zertifikat im Abwicklungsfall aufgrund einer behördlichen Anordnung von Abwicklungsmaßnahmen nicht erfüllt. Eine solche Anordnung kann durch die zuständige Abwicklungsbehörde auch im Vorfeld eines Insolvenzverfahrens erfolgen, wenn die DZ BANK in ihrem Bestand gefährdet ist und dadurch die Finanzstabilität sichergestellt werden soll. Dies kann sich für Anleger nachteilig auswirken. Die Abwicklungsbehörde kann z.B. die Ansprüche der Anleger aus dem Zertifikat bis auf null herabsetzen, das Zertifikat in Aktien der DZ BANK oder eines anderen Rechtsträgers umwandeln, Vermögenswerte der DZ BANK auf einen anderen Rechtsträger übertragen, die DZ BANK ersetzen, die Zahlungspflichten der DZ BANK aussetzen oder die verbindlichen Bedingungen dieses Zertifikats ändern. Eigentümer und Gläubiger der DZ BANK werden an einer Abwicklung der DZ BANK in der gesetzlich geregelten Reihenfolge beteiligt. Ein Totalverlust des eingesetzten Kapitals ist möglich.
- **Preisänderungsrisiko:** Der Anleger trägt das Risiko, dass der Wert des Zertifikats während der Laufzeit insbesondere durch die nachfolgenden marktpreisbestimmenden Faktoren nachteilig beeinflusst wird und auch deutlich unter dem Ausgabepreis liegen kann. Bei isolierter Betrachtung können die nachfolgenden Faktoren wertmindernd auf das Zertifikat wirken:
 - Fallende Kurse des Basiswerts
 - Steigende Volatilität des Basiswerts (Volatilität ist die Kennzahl für die Häufigkeit und Intensität der Preisschwankungen eines Werts innerhalb eines bestimmten Zeitraums)
 - Steigende Dividenden(-erwartungen) bei dem Basiswert
 - Steigendes allgemeines Zinsniveau
 - Verschlechterung der Bonität der DZ BANK
 Bei entgegengesetzter Entwicklung der Faktoren können diese wertsteigernd auf das Zertifikat wirken. Einzelne Marktfaktoren können jeder für sich wirken oder sich gegenseitig verstärken oder aufheben.
- **Risiken infolge von Anpassungen, Ersetzungen oder einer Kündigung:** Die DZ BANK ist bei Eintritt außerordentlicher Ereignisse berechtigt, die Zertifikatsbedingungen anzupassen, den Basiswert zu ersetzen oder das Zertifikat zu kündigen. Eine Anpassung oder Ersetzung kann sich nachteilig auf die Wertentwicklung und / oder das Rückzahlungsprofil des Zertifikats auswirken. Im Falle einer Kündigung kann der Kündigungsbetrag unter Umständen auch erheblich unter dem Ausgabepreis liegen. Zudem trägt der Anleger das Risiko, dass zu einem für ihn ungünstigen Zeitpunkt gekündigt wird und er den Kündigungsbetrag nur zu schlechteren Bedingungen wieder anlegen kann. Ein außerordentliches Ereignis, das zu einer Anpassung der Zertifikatsbedingungen oder Kündigung des Zertifikats führen kann, liegt zum Beispiel vor, wenn bei dem Emittenten des Basiswerts (Gesellschaft) der Insolvenzfall (Zahlungsunfähigkeit/Überschuldung), die Auflösung oder Liquidation droht oder alle wesentlichen Vermögenswerte der Gesellschaft verstaatlicht oder enteignet werden. Ein außerordentliches Ereignis, das zu einer Kündigung des Zertifikats führen kann, liegt zum Beispiel auch vor, wenn die erforderlichen Absicherungsgeschäfte für die DZ BANK vollständig oder teilweise rechtswidrig oder undurchführbar werden.

Hinweis auf die Sicherungseinrichtung: Die DZ BANK ist Mitglied in der Sicherungseinrichtung des Bundesverbandes der Deutschen Volksbanken und Raiffeisenbanken e.V. (BVR). Mehr Informationen dazu finden Sie unter www.bvr.de/se.

Hinweis auf das Basisinformationsblatt: Das von der DZ BANK erstellte Basisinformationsblatt ist in der jeweils aktuellen Fassung auf der Internetseite der DZ BANK www.dzbank-derivate.de/DGE3LP (dort unter „Dokumente“) abrufbar. Dies gilt, solange das Produkt für Privatanleger verfügbar ist.

Hinweis auf den Prospekt: Sie sind im Begriff, ein Produkt zu erwerben, das nicht einfach ist und schwer zu verstehen sein kann. Der gemäß gesetzlicher Vorgaben von der DZ BANK bezüglich des öffentlichen Angebots erstellte Basisprospekt sowie etwaige Nachträge und die zugehörigen Endgültigen Bedingungen sind auf der Internetseite der DZ BANK www.dzbank-derivate.de veröffentlicht und können unter www.dzbank-derivate.de/DGE3LP (dort unter „Dokumente“) abgerufen werden. Sie sollten den Prospekt lesen, bevor Sie eine Anlageentscheidung treffen, um die potenziellen Risiken und Chancen der Entscheidung, in die Wertpapiere zu investieren, vollends zu verstehen. Die Billigung des Prospekts von der zuständigen Behörde ist nicht als Befürwortung der angebotenen oder zum Handel an einem geregelten Markt zugelassenen Wertpapiere zu verstehen.

Weitere Hinweise: Dieses Dokument ist eine Werbung und dient ausschließlich Informationszwecken. Es ist durch die DZ BANK AG Deutsche Zentral-Genossenschaftsbank („DZ BANK“), ausschließlich zur Verteilung in der Bundesrepublik Deutschland bestimmt und richtet sich nicht an Personen mit Wohn- und/oder Gesellschaftssitz und/oder Niederlassungen im Ausland. Die im Dokument enthaltenen Informationen stellen weder ein öffentliches Angebot, noch eine Aufforderung zur Abgabe eines Angebotes zum Erwerb eines Finanzinstruments dar. Sie sind auch keine Empfehlung zum Kauf oder Verkauf eines Finanzinstruments. Eine Investitionsentscheidung in Bezug auf Finanzinstrumente sollte auf der Grundlage eines Beratungsgesprächs erfolgen. Die vollständigen Angaben zu den Finanzinstrumenten, insbesondere zu den verbindlichen Bedingungen, Risiken sowie Angaben zur DZ BANK können dem jeweiligen Prospekt entnommen werden. Sollten Sie zur Funktionsweise oder den Risiken dieser Kapitalanlage noch Fragen haben, wenden Sie sich bitte an die vertreibende Bank.

Impressum

Herausgeber: DZ BANK AG Deutsche Zentral-Genossenschaftsbank, Frankfurt am Main, Platz der Republik, 60265 Frankfurt am Main

E-Mail: wertpapiere@dzbank.de, Internet: www.dzbank-derivate.de

Vorstand: Uwe Fröhlich (Co-Vorsitzender), Dr. Cornelius Riese (Co-Vorsitzender), Uwe Berghaus, Dr. Christian Brauckmann, Ulrike Brouzi, Wolfgang Köhler, Michael Speth, Thomas Ullrich