



Société Générale Memory Express Return-Zertifikat auf BAT (Quanto)

Votum: Halten

Eine Beschreibung der Risiken dieser Anlage finden Sie im Basisinformationsblatt / Produktinformationsblatt (gesetzliche Pflichtinformation). Sie sind im Begriff, ein Produkt zu erwerben, das nicht einfach ist und schwer zu verstehen sein kann.

Votum: Halten

Einschätzung

Die Tabakbranche ist geprägt von Regulierungsverschärfungen, Schadenersatzforderungen, der regulatorischen Zukunft alternativer Tabakprodukte sowie der zunehmenden Nachhaltigkeitsorientierung institutioneller Investoren. Das führt zu den extrem niedrigen Aktienbewertungen in der Branche. Nachdem die letzte Regulierungsentscheidung in den USA zunächst nicht so hart war wie befürchtet, stehen die leicht negativen Gewinnrevisionen in keinem angemessenen Verhältnis zur Aktienkursentwicklung.

Bitte beachten Sie ebenfalls die detaillierte Einschätzung zum Basiswert.

Das Produkt entwickelt sich konzeptionsgemäß. Daher besteht produktbezogen grundsätzlich kein Handlungsbedarf und wir votieren das Produkt aktuell mit Halten.

26. Oktober 2020 15:59 Uhr

Stammdaten

WKN	CA0FQ8
ISIN	DE00CA0FQ89
Basiswert	British American Tobacco
Zeichnung	30.04.2018 - max. 15.05.2018 16:00 Uhr
Ausgabetag	15.05.2018
Endfälligkeit	23.05.2022
Produkt- Risikoklasse	E
Emittentin/ Garantin	Société Générale Effekten GmbH (Garantin = Société Générale S.A.) - ehemals Commerzbank

Produktstruktur

Chance auf attraktive Ausschüttung mit Memory Effekt

Die maximale Laufzeit des Zertifikates beträgt vier Jahre. Das Startniveau entspricht dem Schlusskurs der Basiswert-Aktie am Ausgabetag. Notiert der Schlusskurs der Basiswert-Aktie am jährlichen Bewertungstag auf oder oberhalb der Barriere, wird an jedem Ausschüttungstermin eine fixe Ausschüttung gezahlt. Ist an einem der ersten drei Bewertungstage die

Ausschüttung ausgefallen, da die Barriere unterschritten wurde, kann sie durch den Memory-Effekt nachgeholt werden. Dies bedeutet, dass bislang nicht erfolgte Ausschüttungen gezahlt werden, sofern der Schlusskurs der Aktie an einem der darauffolgenden Bewertungstage wieder auf oder oberhalb der Barriere notiert.

Vorzeitige Fälligkeit

Das Zertifikat bietet zudem die Chance auf eine vorzeitige Fälligkeit. Liegt der Schlusskurs der Aktie an einem der ersten drei Bewertungstage auf oder über dem Startniveau, wird das Zertifikat vorzeitig fällig und zahlt den Ausgabepreis zzgl. der entsprechenden Ausschüttung zurück.

Rückzahlung bei Endfälligkeit / Quanto Mechanismus

Liegt der Schlusskurs der Aktie unter dem Startniveau, läuft das Zertifikat automatisch weiter. Am Laufzeitende erfolgt die Rückzahlung zu 1.000,00 Euro, sofern die Basiswert-Aktie am 4. Bewertungstag auf oder oberhalb der festgelegten Barriere schließt.

Wird die Barriere jedoch unterschritten, erfolgt die Rückzahlung zum Ausgabepreis abzüglich des prozentualen Verlustes der Basiswertaktie zwischen Ausgabebetrag und letztem Bewertungstag.

Das Zertifikat ist mit einem Quanto-Mechanismus ausgestattet, d.h. Wechselkursveränderungen werden nicht berücksichtigt. Dadurch hat die Entwicklung des Wechselkurses keine Auswirkungen auf den Auszahlungsbetrag in EUR.

Quanto-Mechanismus

Das Zertifikat ist mit einem Quanto-Mechanismus ausgestattet, d.h. Wechselkursveränderungen werden nicht berücksichtigt. Dadurch hat die Entwicklung des Wechselkurses keine Auswirkungen auf den Auszahlungsbetrag in EUR.

Weitere Daten

Bewertungstag	16.05.2022
Basispreis	38,27 EUR
Festpreis in der Zeichnung	1.015 EUR
Emissionspreis	1.000 EUR
Startniveau	38,265 GBP
Ausgabepreis	1.000,00 EUR
Ausschüttung	60,- EUR
Barriere	25,2549 GBP
Barriere in %	66%
Handelbarkeit	börsentäglich
Bezugsverhältnis	26,133542
Art der Notierung	Stücknotiz

Impressum

Herausgeber: Privat- und Unternehmenskunden Produktmanagement Wertpapier
 Autoren: Martin Bordt (Spezialist Strukturierte Produkte), Karsten Eberle (Spezialist Strukturierte Produkte)
 Verantwortlich: Thorsten Plaswig
 Stand unserer Einschätzung: 26. Oktober 2020

Wichtige Hinweise

Wichtige Hinweise

Diese Information ist eine Marketingunterlage im Sinne des Wertpapierhandelsgesetzes, d.h. sie genügt nicht allen Anforderungen für Anlageempfehlungen und Anlagestrategieempfehlungen und für die Commerzbank AG oder ihre Mitarbeiter besteht kein gesetzliches Verbot, vor Veröffentlichung der Information in den darin genannten Wertpapierprodukten zu handeln.

Adressat

Die hier wiedergegebenen Informationen und Wertungen ("Information") sind primär für Kunden der Commerzbank AG in Deutschland bestimmt. Insbesondere dürfen diese Informationen nicht nach Großbritannien, den USA oder nach Kanada eingeführt oder dort verarbeitet werden.

Kein Angebot: keine Beratung

Diese Information dient ausschließlich Informationszwecken und stellt weder eine individuelle Anlageempfehlung noch ein Angebot zum Kauf oder Verkauf von Wertpapieren oder sonstigen Finanzinstrumenten dar. Diese Ausarbeitung allein ersetzt nicht eine individuelle anleger- und anlagegerechte Beratung.

Informationsquellen; Aktualisierungsbedingungen

Die in der Ausarbeitung enthaltenen Informationen wurden sorgfältig zusammengestellt. Wesentliche Informationsquellen, die die Commerzbank AG für zuverlässig erachtet. Eine Gewähr für die Richtigkeit und Vollständigkeit kann jedoch nicht übernommen werden. Einschätzungen und Bewertungen reflektieren die Meinung des Verfassers im Zeitpunkt der Erstellung der Ausarbeitung. Ob und in welchem zeitlichen Abstand eine Aktualisierung dieser Ausarbeitung erfolgt, ist vorab nicht festgelegt worden.

Prospekt

Den aktuellen veröffentlichten Prospekt erhalten Sie in jeder Commerzbank-Filiale.

Interessenkonflikte im Vertrieb

Die Commerzbank AG erhält für den Vertrieb des genannten Wertpapiers den Ausgabeaufschlag und/oder Vertriebs-/Vertriebsfolgeprovisionen von der Fondsgesellschaft oder Emittentin bzw. erzielt als Emittentin oder Verkäuferin eigene Erträge.

Andere Interessen der Commerzbank AG; Hinweise zu möglichen Interessenkonflikten

Als Universalbank kann die Commerzbank AG oder eine andere Gesellschaft der Commerzbank Gruppe mit Emittenten von in der Information genannten Wertpapieren in einer umfassenden Geschäftsverbindung stehen (z.B. Dienstleistungen im Investmentbanking; Kreditgeschäfte). Sie kann hierbei in Besitz von Erkenntnissen gelangen, die in der Information nicht berücksichtigt sind. Ebenso können die Commerzbank AG, eine andere Gesellschaft der Commerzbank Gruppe oder Kunden der Commerzbank AG Geschäfte in oder mit Bezug auf die hier angesprochenen Wertpapier getätigt haben.

Nähere Informationen zu möglichen Interessenkonflikten der Commerzbank AG finden Sie unter www.commerzbank.de/wphg.

Votenverteilung

Eine Übersicht der Stimmenverteilung für das vergangene Quartal über alle von der Investmentstrategie des Geschäftsfeldes Privat- und Unternehmenskunden der Commerzbank AG analysierten Werte, verglichen mit der Stimmenverteilung für Werte, für die die Commerzbank AG Investment-Banking-Dienstleistungen erbringt, finden Sie unter www.commerzbank.de/wphg.

Besonderer Risikohinweis für Wertpapiere von Banken

Gläubiger sind grundsätzlich immer dem Risiko ausgesetzt, dass Verpflichtungen aus einem Wertpapier nicht erfüllt werden (Bonitätsrisiko des Emittenten). Dieses Risiko besteht im Falle einer Insolvenz, das heißt bei Überschuldung oder Zahlungsunfähigkeit des Emittenten. Sofern es sich bei dem Emittenten um ein Kreditinstitut handelt, sind außerdem besondere Vorschriften anwendbar. In diesem Fall besteht das zusätzliche Risiko, dass eine Behörde eine Abwicklungsmaßnahme anordnet. Eine solche Anordnung kann ergehen, wenn beispielsweise die Vermögenswerte des Kreditinstituts die Höhe der Verbindlichkeiten unterschreiten, das Kreditinstitut derzeit oder in naher Zukunft seine Verbindlichkeiten bei Fälligkeit nicht begleichen kann oder das Kreditinstitut eine außerordentliche finanzielle Unterstützung benötigt. Eine solche behördliche Anordnung kann unter anderem zur teilweisen oder vollständigen Herabschreibung von Forderungen aus dem Wertpapier führen. Einzelheiten zu den Folgen solcher Abwicklungsmaßnahmen für die Gläubiger sind auf der Internetseite www.commerzbank.de/Bankenabwicklung dargestellt.

Votenänderungen

Die Stimmen der Anlageexperten des Geschäftsfeldes Privat- und Unternehmenskunden der Commerzbank AG in den vergangenen 12 Monaten lauteten:

Société Générale Memory Express Return-Zertifikat auf BAT (Quanto), WKN - CA0FQ8

Votum	Geändert am
Halten	28. Mai 2018

Das Votum bezeichnet die zentrale, auf Markt- und Produktmerkmalen begründete allgemeine Einschätzung der Commerzbank Anlageexperten zum jeweiligen Produkt. Das Votum stellt hingegen keine individuelle Anlageempfehlung dar. Weitere Informationen zu unserer Votensystematik finden Sie unter www.commerzbank.de/wphg.

Zuständige Aufsichtsbehörden

Europäische Zentralbank, Sonnemannstraße 20, 60314 Frankfurt am Main

Bundesanstalt für Finanzdienstleistungsaufsicht, Graurheindorfer Str. 108, 53117 Bonn und Marie-Curie-Str. 24-28, 60439 Frankfurt

(Internet: www.bafin.de)



Commerzbank Memory Express Return-Zertifikat

auf die Aktie der British American Tobacco Plc
(quanto, Ausgabetermin 15.5.2018)

Commerzbank Memory Express Return-Zertifikate kombinieren die Möglichkeit einer vorzeitigen Fälligkeit mit der Chance auf Ausschüttungen während der Laufzeit. Das Besondere ist der eingebaute Memory-Effekt, der die Nachzahlung eventuell ausgefallener Ausschüttungen ermöglicht. Im Gegenzug besteht das Risiko, am Laufzeitende vollständig an Kursverlusten beteiligt zu sein, wenn die eingebaute Barriere am Laufzeitende unterschritten wird.

Mögliche vorzeitige Fälligkeit durch Express-Funktion

Dieses Memory Express Return-Zertifikat bezieht sich auf die Aktie der British American Tobacco Plc und hat eine maximale Laufzeit von vier Jahren. Während der Laufzeit kann es fällig und vorzeitig zurückgezahlt werden. Hierfür wird der Schlusskurs der Aktie an den vorzeitigen Bewertungstagen mit dem vorzeitigen Auszahlungslevel (100 Prozent vom Schlusskurs der Aktie am Ausgabetermin des Zertifikats) verglichen:

- Schließt die Aktie auf oder über dem vorzeitigen Auszahlungslevel, erhalten Sie den vorzeitigen Auszahlungsbetrag von 1.000 Euro.
- Schließt die Aktie unter dem vorzeitigen Auszahlungslevel, läuft das Zertifikat automatisch weiter.

Komfortable Barriere verbessert die Gewinnchancen

Kommt es zu keiner vorzeitigen Fälligkeit, entscheidet der Schlusskurs der Aktie am letzten Bewertungstag (Referenzpreis) über die Höhe der Rückzahlung. Hierfür wurde am Ausgabetermin eine Barriere bei 66 Prozent des Schlusskurses der Aktie festgelegt:

- Liegt der Referenzpreis auf oder über der Barriere, erhalten Sie den Festbetrag von 1.000 Euro.
- Liegt der Referenzpreis unter der Barriere, erfolgt die Rückzahlung des Zertifikats zu einem Betrag, der den prozentualen Verlust der Aktie zwischen Basispreis und Referenzpreis widerspiegelt und sich nach folgender Formel berechnet:

$$1.000 \text{ €} \times \frac{\text{Referenzpreis}}{\text{Basispreis}}$$

Der Basispreis ist für die Berechnung des Bezugsverhältnisses entscheidend. Da dieser dem Aktienniveau bei Ausgabe entspricht, kommt es in diesem Fall zur vollständigen Beteiligung an Kursverlusten der Aktie. Der Rückzahlungsbetrag wird deutlich unter dem Ausgabepreis liegen.

Chance auf Ausschüttungen mit Memory-Effekt

Sie erhalten an jedem Ausschüttungstermin die Chance auf eine Ausschüttung. Hierfür wird an jedem Ausschüttungsbewertungstag der Schlusskurs der Aktie mit dem Ausschüttungslevel verglichen. Der Ausschüttungslevel beträgt 66 Prozent des Schlusskurses der Aktie am Ausgabetermin:

- Schließt die Aktie auf oder über dem Ausschüttungslevel, erhalten Sie eine Ausschüttung von 60,00 Euro.
- Schließt die Aktie unter dem Ausschüttungslevel, entfällt die Ausschüttung. Nicht erfolgte Ausschüttungen sind dank des Memory-Effekts jedoch nicht verloren. Denn sofern die Aktie an einem der darauffolgenden Ausschüttungsbewertungstage wieder auf oder über dem Ausschüttungslevel schließt, werden auch bis dahin ausgefallene Ausschüttungen nachgeholt.

Die möglichen Ausschüttungen stellen die maximale Gewinnchance dar. Ferner können alle Ausschüttungen entfallen, wenn der Schlusskurs der Aktie an allen Bewertungstagen unter dem Ausschüttungslevel liegt.

Während der Laufzeit erhalten Sie keine weiteren Erträge (z.B. Dividenden).

Historische Wertentwicklung der British American Tobacco-Aktie

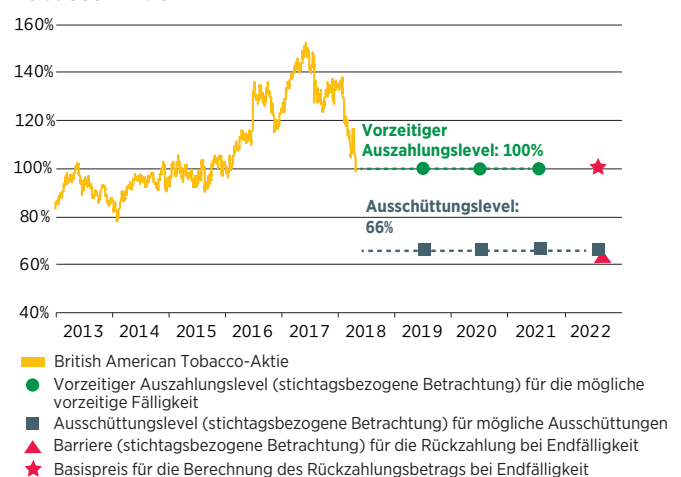

Quelle: Thomson Reuters, Stand: 23.4.2018. Frühere Wertentwicklungen sind kein verlässlicher Indikator für die künftige Wertentwicklung.



Funktionsweise anhand von Beispielen

Beispiel	Bewertungstag	Schlusskurs der Aktie am 1. vorzeitigen Bewertungstag	Referenzpreis (Schlusskurs der Aktie am letzten Bewertungstag)	Barriere/Ausschüttungslevel*	Rückzahlung	Aus-schüttungen	Auszahlungsbetrag inkl. Ausschüttungen	Anlageergebnis vor individuellen Transaktionskosten	
								Aktie	Zertifikat
1	15.05.19	105,0%	-	66,0%	1.000,00 €	60,00 €	1.060,00 €	5,0%	6,0%
2	16.05.22		130,0%	66,0%	1.000,00 €	240,00 €	1.240,00 €	30,0%	24,0%
3	16.05.22		100,0%	66,0%	1.000,00 €	240,00 €	1.240,00 €	0,0%	24,0%
4	16.05.22		71,0%	66,0%	1.000,00 €	240,00 €	1.240,00 €	-29,0%	24,0%
5	16.05.22		66,0%	66,0%	1.000,00 €	240,00 €	1.240,00 €	-34,0%	24,0%
6	16.05.22		61,0%	66,0%	26,133542 Aktien in bar	-	610,00 €	-39,0%	-39,0%
7	16.05.22		10,0%	66,0%	26,133542 Aktien in bar	-	100,00 €	-90,0%	-90,0%

Annahmen: Ausgabepreis: 1.000 €; vorzeitiger Auszahlungslevel/Basispreis: 38,2650 GBP (100%); Bezugsverhältnis 26,133542; Rundungsdifferenzen sind möglich
* Barriere entspricht 25,2549 GBP

Rückzahlungsprofil

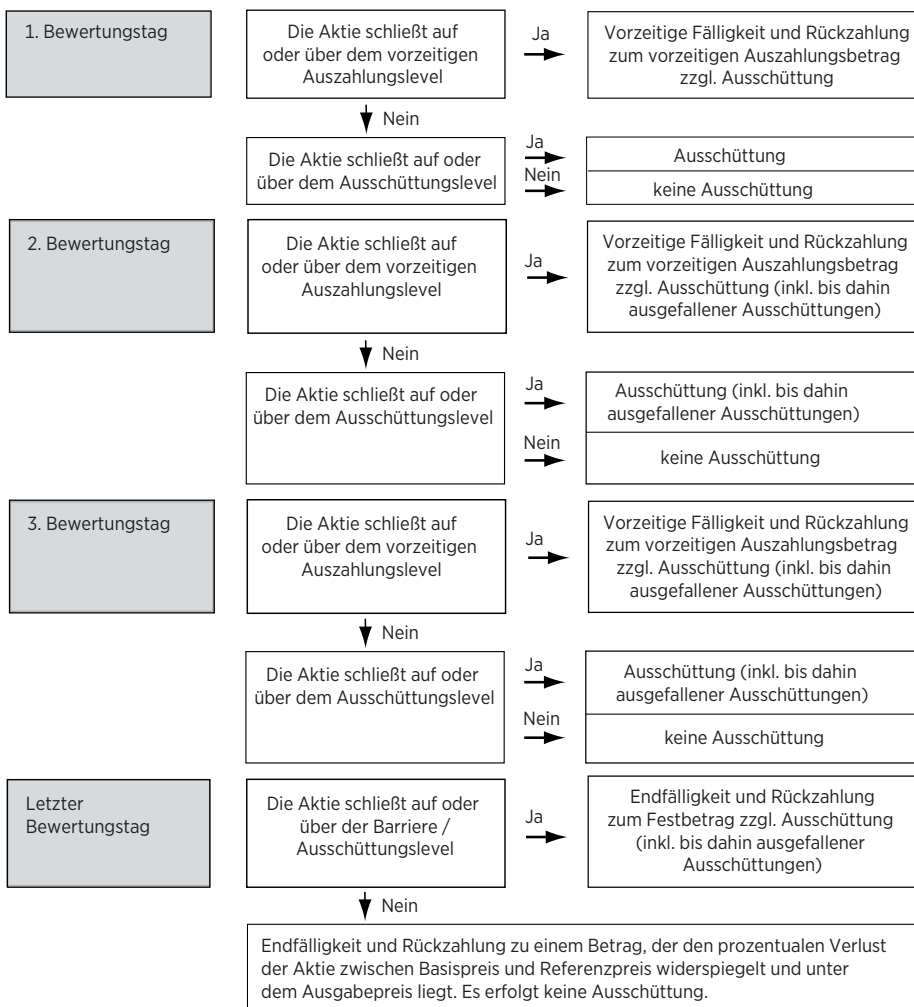



Produktdaten

Emittentin	Commerzbank AG	Vorzeitige Bewertungstage	15.5.2019, 15.5.2020, 17.5.2021
Rating	Moody's: A2/S&P: A-/Fitch: A-	Vorzeitige Fälligkeitstage	22.5.2019, 22.5.2020, 24.5.2021
WKN	CA0FQ8 (ISIN DE 000 CA0FQ89)	Vorzeitiger Auszahlungsbetrag	1.000 €
Basiswert	British American Tobacco Plc (ISIN GB 000 012 0628)	Bewertungstag	16.5.2022
Währung Basiswert	Britische Pfund (GBP)	Fälligkeitstag	23.5.2022
Währung Zertifikat	Euro	Festbetrag	1.000 €
Ausgabepreis	1.000 €	Vorzeitige Fälligkeit	Schließt der Basiswert an einem der vorzeitigen Bewertungstage auf oder über dem vorzeitigen Auszahlungslevel, erhalten Sie den vorzeitigen Auszahlungsbetrag.
Zeichnungsfrist	30.4. – max. 15.5.2018 (16:00 Uhr)	Referenzpreis	Schlusskurs ¹ des Basiswerts am letzten Bewertungstag
Ausgabebetrag	15.5.2018 (Valuta: 22.5.2018)	Endfälligkeit	Wird das Zertifikat nicht vorzeitig fällig und liegt der Referenzpreis a) <i>auf oder über</i> der Barriere, erhalten Sie den Festbetrag. b) <i>unter</i> der Barriere, erhalten Sie einen Betrag, der den prozentualen Verlust des Basiswerts zwischen Basispreis und Referenzpreis widerspiegelt.
Basispreis	38,2650 GBP (entspricht 100 % des Schlusskurses ¹ des Basiswerts am Ausgabebetrag)	Bezugsverhältnis	26,133542
Barriere	25,2549 GBP (entspricht 66 % des Schlusskurses ¹ des Basiswerts am Ausgabebetrag)	Börsennotierung	Stuttgart (ab 25.6.2018) ²
Vorzeitiger Auszahlungslevel	38,2650 GBP (entspricht 100 % des Schlusskurses ¹ des Basiswerts am Ausgabebetrag)	Rückgabe	Börsentäglich möglich ²
Ausschüttungslevel	25,2549 GBP (entspricht 66 % des Schlusskurses ¹ des Basiswerts am Ausgabebetrag)		
Ausschüttungsbewertungstage	15.5.2019, 15.5.2020, 17.5.2021, 16.5.2022		
Mögliche Ausschüttungstermine	22.5.2019, 22.5.2020, 24.5.2021, 23.5.2022		
Ausschüttung	60,00 €		
Memory-Effekt	Eine Nachzahlung ausgefallener Ausschüttungen ist dann möglich, wenn der Basiswert an einem späteren Bewertungstag auf oder über dem Ausschüttungslevel schließt.		

¹ Maßgebliche Börse: London Stock Exchange

² Die Emittentin wird unter normalen Marktbedingungen fortlaufend indikative (unverbindliche) An- und Verkaufskurse stellen (Market Making). Hierzu ist sie jedoch rechtlich nicht verpflichtet. In außergewöhnlichen Marktsituationen oder bei technischen Störungen kann ein Erwerb bzw. Verkauf des Zertifikats vorübergehend erschwert oder nicht möglich sein.

Eine Information zu Ihren individuellen Kosten erhalten Sie über die *Kosteninformation vor Wertpapiergeschäft*.

Quanto

Das Commerzbank Memory Express Return-Zertifikat auf die Aktie der British American Tobacco Plc notiert in Euro und ist währungsgesichert, d.h. der Euro/Britische Pfund-Wechselkurs hat keinen Einfluss auf den Preis des Zertifikats.



Chancen

- Chance auf Ausschüttungen von jeweils 60,00 Euro pro Zertifikat an den Ausschüttungsterminen – selbst bei moderat fallenden Kursen.
- Die Barriere sowie das Ausschüttungslevel liegen komfortabel unterhalb des Aktienkurses zum Zeitpunkt der Ausgabe und erhöhen Ihre Gewinnchancen.
- Der Memory-Effekt ermöglicht die nachträgliche Zahlung ausgefallener Ausschüttungen.

Produktbezogene Risiken

- Wird das Zertifikat nicht vorzeitig zurückgezahlt und liegt der Referenzpreis unter der Barriere, erfolgt die Rückzahlung zu einem Betrag, der vom Schlusskurs der Aktie abhängt und unter dem Ausgabepreis liegt.
- Im ungünstigsten Fall kommt es zu einem Totalverlust des eingesetzten Kapitals, wenn die zugrunde liegende Aktie am letzten Bewertungstag wertlos ist. Ferner können alle Ausschüttungen entfallen, wenn der Schlusskurs der Aktie an allen Bewertungstagen unter dem Ausschüttungslevel liegt.

Allgemeine Risiken bei der Anlage in Zertifikaten

Emittentenrisiko: Anleger sind dem Risiko ausgesetzt, dass die Emittentin ihre Verpflichtungen aus dem Zertifikat nicht erfüllen kann, beispielsweise im Falle einer Insolvenz (Zahlungsunfähigkeit/Überschuldung) oder einer behördlichen Anordnung von Abwicklungsmaßnahmen. Eine solche Anordnung durch die Abwicklungsbehörde kann im Falle einer Bestandsgefährdung der Emittentin auch im Vorfeld eines Insolvenzverfahrens ergehen. Dabei stehen der Abwicklungsbehörde umfangreiche Eingriffsbefugnisse zu. Unter anderem kann sie die Ansprüche der Anleger aus dem Zertifikat bis auf null herabsetzen, das Zertifikat beenden oder in Aktien der Emittentin umwandeln und Rechte der Anleger aussetzen. Ein Totalverlust des eingesetzten Kapitals ist möglich. Das Zertifikat unterliegt als Schuldverschreibung keiner Einlagensicherung.

Kündigungs- und Wiederanlagerisiko: Die Emittentin kann das Zertifikat bei Eintritt eines außerordentlichen Ereignisses kündigen. Ein außerordentliches Ereignis ist beispielsweise die Einstellung der Notierung oder der Wegfall des Basiswerts, Gesetzesänderungen, Steuerereignisse oder der Wegfall der Möglichkeit für die Emittentin, die erforderlichen Absicherungsgeschäfte zu tätigen. In diesem Fall kann der Rückzahlungsbetrag unter Umständen auch erheblich unter dem Erwerbspreis liegen. Sogar ein Totalverlust ist möglich. Zudem trägt der Anleger das Risiko, dass zu einem für ihn ungünstigen Zeitpunkt gekündigt wird und er den Rückzahlungsbetrag nur zu schlechteren Bedingungen wieder anlegen kann. Das Wiederanlagerisiko besteht darüber hinaus auch im Falle einer vorzeitigen Fälligkeit des Zertifikats.

Preisänderungsrisiko: Der Anleger trägt das Risiko, dass der Wert des Zertifikats während der Laufzeit insbesondere durch die nachfolgenden marktpreisbestimmenden Faktoren nachteilig beeinflusst wird und auch deutlich unter dem Erwerbspreis liegen kann. Insbesondere können sich

- ein fallender Kurs der Aktie,
- steigende Zinsen,
- eine steigende Dividendenerwartung,
- ein Anstieg der Volatilität (erwartete Schwankungsintensität) sowie
- eine Verschlechterung der Bonität der Emittentin

wertmindernd auf das Zertifikat auswirken. Umgekehrt können die Faktoren wertsteigernd auf das Zertifikat wirken. Einzelne Faktoren können sich gegenseitig verstärken oder aufheben.

Weitere Informationen finden Sie im Prospekt sowie im Basisinformationsblatt.